



## Ημερήσια έκθεση επιδημιολογικής επιτήρησης λοιμωξης από το νέο κορωνοϊό (COVID-19)

Δεδομένα έως 28 Μαρτίου 2022, ώρα 15:00

### Εισαγωγή

Τα στοιχεία που παρουσιάζονται αφορούν περιστατικά από την επιδημιολογική επιτήρηση της νόσου από το νέο κορωνοϊό (COVID-19), με βάση τα δεδομένα που έχουν δηλωθεί στον ΕΟΔΥ και καταγραφεί μέχρι τις 28 Μαρτίου 2022 (ώρα 15:00).

Τα **νέα εργαστηριακά επιβεβαιωμένα κρούσματα** της νόσου που καταγράφηκαν τις τελευταίες 24 ώρες είναι **27.490**, εκ των οποίων **14** εντοπίστηκαν κατόπιν ελέγχων στις πύλες εισόδου της χώρας. Ο **συνολικός αριθμός** των κρουσμάτων ανέρχεται σε **2.957.810** (ημερήσια μεταβολή +0.9%), εκ των οποίων **49.2% άνδρες**.<sup>1</sup> Με βάση τα επιβεβαιωμένα κρούσματα των τελευταίων 7 ημερών, 150 θεωρούνται σχετιζόμενα με ταξίδι από το εξωτερικό και 1.165 είναι σχετιζόμενα με ήδη γνωστό κρούσμα.

**Ημερήσια εξέλιξη της πανδημίας:** Η ημερήσια κατανομή των επιβεβαιωμένων κρουσμάτων είναι η ακόλουθη (η γραμμή παριστάνει την συνολική, αθροιστική κατανομή των κρουσμάτων).

Διάγραμμα 1: Αριθμός εργαστηριακά επιβεβαιωμένων κρουσμάτων COVID-19 στην Ελλάδα, 28 Μαρτίου 2022

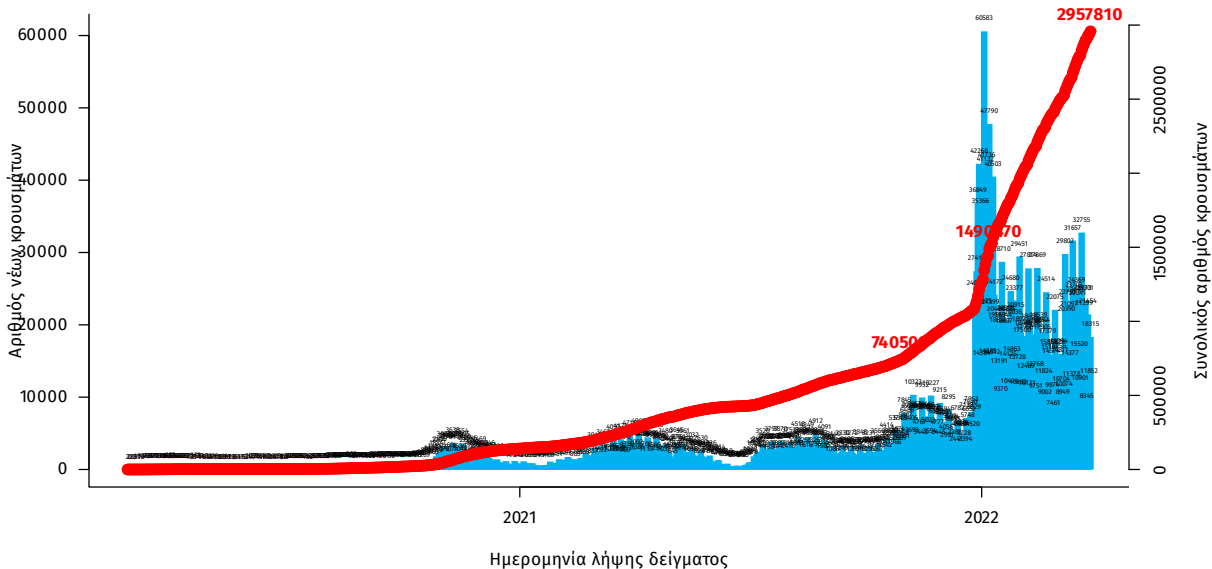

Σημ.: οι στήλες στο Διάγραμμα 1 εκφράζουν τον αριθμό νέων κρουσμάτων με βάση την ημερομηνία λήψης εργαστηριακού δείγματος, και όχι με βάση την ημερομηνία ανακοίνωσης των κρουσμάτων.

<sup>1</sup> Ο συνολικός αριθμός επιβεβαιωμένων κρουσμάτων έχει αναθεωρηθεί κατόπιν ελέγχου των δεδομένων.

Οι νέοι **θάνατοι** ασθενών με COVID-19 είναι **73**, ενώ από την έναρξη της επιδημίας έχουν καταγραφεί συνολικά **27.341 θάνατοι**. Το 95.3% είχε υποκείμενο νόσημα ή/και ηλικία 70 ετών και άνω.

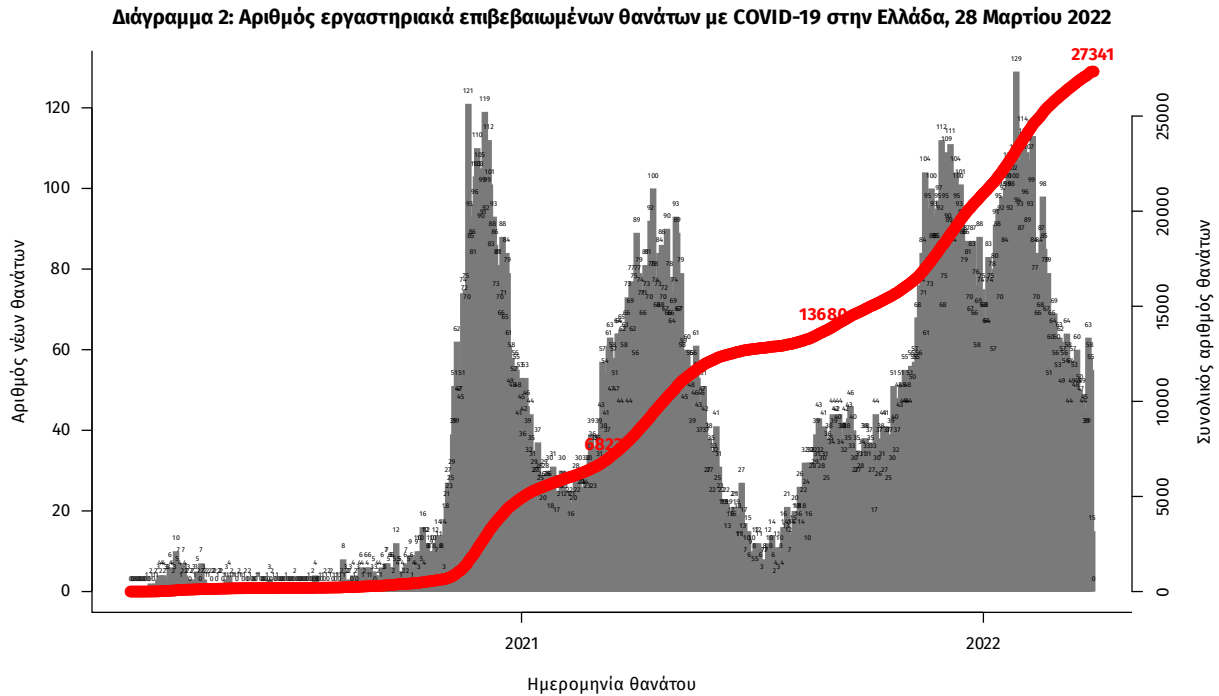

Σημ.: οι στήλες στο Διάγραμμα 2 εκφράζουν τον αριθμό νέων θανάτων με βάση την ημερομηνία θανάτου

Πίνακας 1: Ηλικιακή κατανομή των νέων θανάτων ασθενών με COVID-19 (Ποσοστό στο σύνολο των νέων θανάτων).

	Νέοι θάνατοι ασθενών με COVID-19 (%)
0-9 ετών	0 (0.0%)
10-19 ετών	0 (0.0%)
20-29 ετών	0 (0.0%)
30-39 ετών	0 (0.0%)
40-49 ετών	0 (0.0%)
50-59 ετών	4 (5.5%)
60-69 ετών	3 (4.1%)
70-79 ετών	3 (4.1%)
80-89 ετών	42 (57.5%)
90+ ετών	21 (28.8%)
Σύνολο	73 (100.0%)

Η διαχρονική εξέλιξη των συνολικών κρούσμάτων και συνολικού αριθμού των θανάτων ασθενών COVID-19 παρουσιάζεται στο ακόλουθο διάγραμμα.

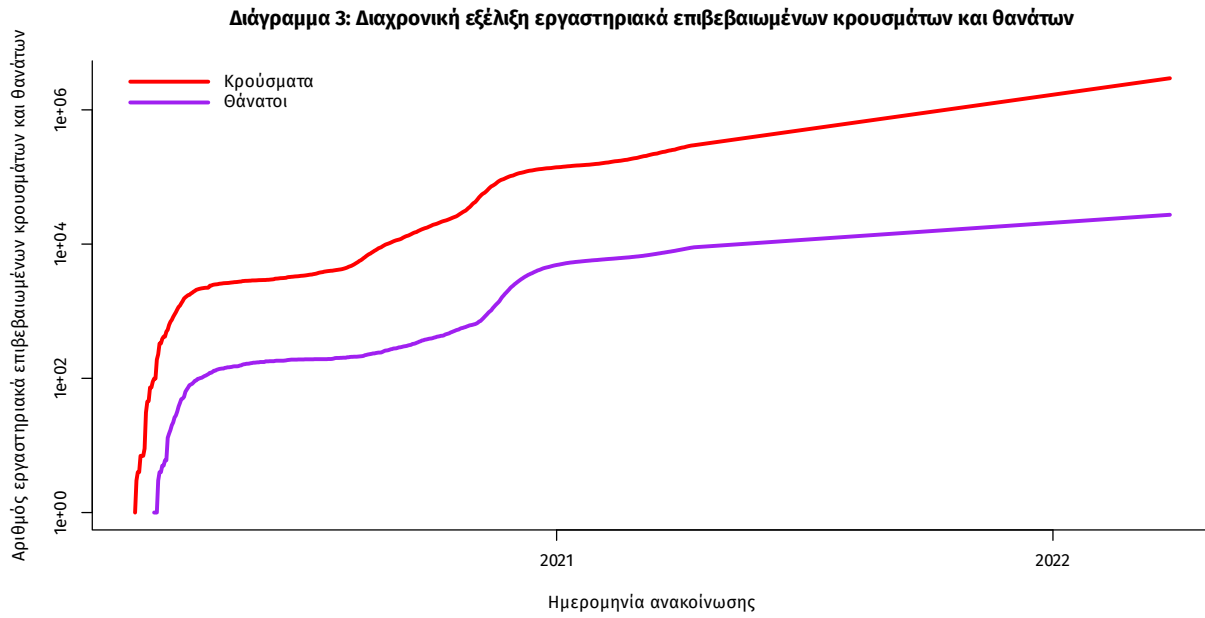

Σημ.: ευθεία γραμμή υποδηλώνει εκθετικό ρυθμό αύξησης της ασθένειας (σε λογαριθμική κλίμακα)

Ο αριθμός των ασθενών που νοσηλεύονται **διασωληνωμένοι** είναι **342** (65.2% άνδρες). Η **διάμεση ηλικία** τους είναι **70** έτη. Το 90.9% έχει υποκείμενο νόσημα ή/και ηλικία 70 ετών και άνω. Μεταξύ των ασθενών που νοσηλεύονται **διασωληνωμένοι**, **201 (58.77%)** είναι ανεμβολίαστοι ή μερικώς εμβολιασμένοι και **141 (41.23%)** είναι πλήρως εμβολιασμένοι. Από την αρχή της πανδημίας έχουν εξέλθει από τις ΜΕΘ **4.431** ασθενείς. Οι εισαγωγές<sup>2</sup> νέων ασθενών Covid-19 στα νοσοκομεία της επικράτειας είναι **441** (ημερήσια μεταβολή **+27.83%**). Ο μέσος όρος εισαγωγών του επταημέρου είναι **402** ασθενείς. Η διάμεση ηλικία των κρουσμάτων είναι **36** έτη (εύρος 0.2 έως 112 έτη), ενώ η διάμεση ηλικία των θανόντων είναι **79** έτη (εύρος 0.2 έως 106 έτη).

**Διάγραμμα 4:** Ηλικιακή Κατανομή κρουσμάτων, νοσηλευόμενων στις ΜΕΘ και ασθενών που απεβίωσαν από την αρχή της πανδημίας

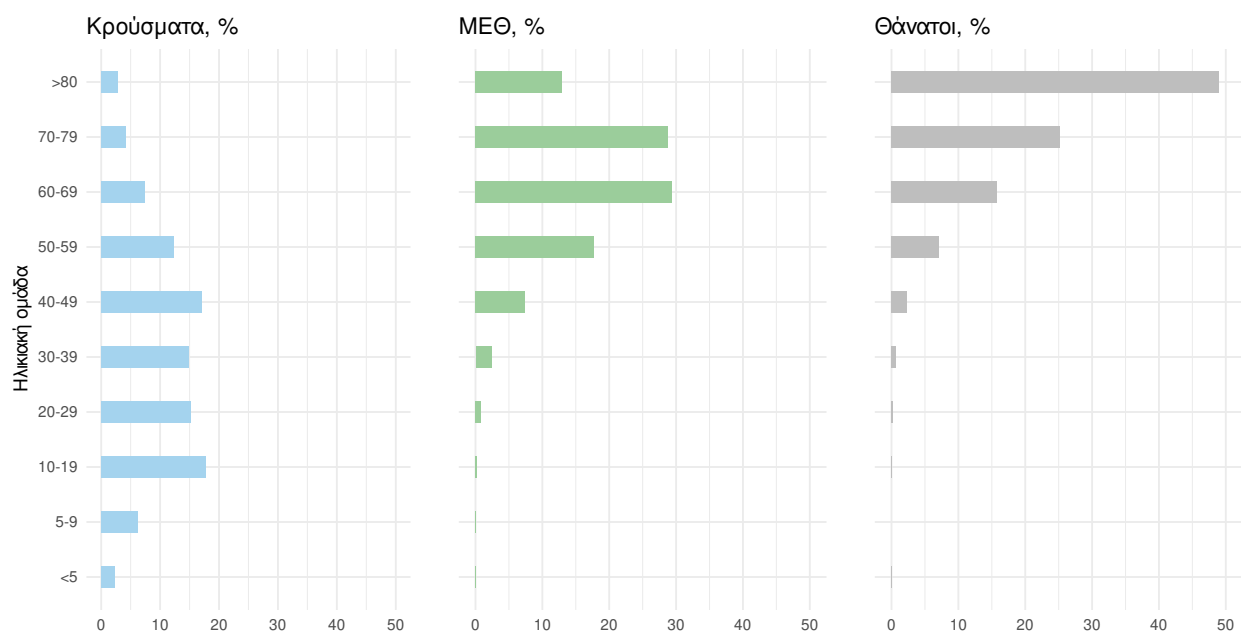

Ακολουθώς παρουσιάζεται η ηλικιακή κατανομή των (α) συνολικών κρουσμάτων, (β) των περιστατικών που κατέληξαν σε θάνατο και (γ) των ασθενών που νοσηλεύονται διασωληνωμένοι:

Πίνακας 2: Ηλικιακή κατανομή επιβεβαιωμένων κρουσμάτων COVID-19

	Σύνολο κρουσμάτων COVID-19*	Θάνατοι ασθενών με COVID-19	Νοσηλευόμενοι διασωληνωθέντες
<b>Σύνολο</b>			
0 – 17 ετών	684728 (23.2%)	7 (0.0%)	0 (0.0%)
18 – 39 ετών	980929 (33.2%)	206 (0.8%)	8 (2.3%)
40 – 64 ετών	992387 (33.6%)	4335 (15.9%)	112 (32.7%)
65 και άνω	295195 (10.0%)	22793 (83.4%)	222 (64.9%)
<b>Άνδρες</b>			
0 – 17 ετών	353756 (24.4%)	3 (0.0%)	0 (0.0%)
18 – 39 ετών	481224 (33.1%)	154 (1.0%)	4 (1.8%)
40 – 64 ετών	474335 (32.7%)	2854 (19.0%)	78 (35.0%)
65 και άνω	143247 (9.9%)	12004 (79.9%)	141 (63.2%)
<b>Γυναίκες</b>			
0 – 17 ετών	330971 (22.1%)	4 (0.0%)	0 (0.0%)
18 – 39 ετών	499699 (33.3%)	52 (0.4%)	4 (3.4%)
40 – 64 ετών	518037 (34.5%)	1481 (12.0%)	34 (28.6%)
65 και άνω	151942 (10.1%)	10789 (87.5%)	81 (68.1%)

\* Τα στοιχεία αφορούν τα κρούσματα εκείνα για τα οποία είναι γνωστή και επιβεβαιωμένη η ηλικία τους

<sup>2</sup>τα δεδομένα αφορούν τις εισαγωγές της προηγούμενης μέρας που έχουν δηλωθεί στο ΕΚΑΒ.

**Κατανομή ανακοινωθέντων εγχώριων κρουσμάτων:** Από το σύνολο των **27.490 νέων** κρουσμάτων του νέου ιού στη χώρα **22** είναι εισαγόμενα εκ των οποίων **14** εντοπίστηκαν κατόπιν ελέγχων στις πύλες εισόδου της χώρας . Η κατανομή των **27.468** νέων εγχώριων κρουσμάτων ανά Περιφερειακή Ενότητα παρουσιάζεται στον κατωτέρω πίνακα.<sup>3</sup>

Πίνακας 3: Ημερήσιος αριθμός και κρούσματα ανά 100.000 πληθυσμού επιβεβαιωμένων εγχώριων κρουσμάτων COVID-19 ανά περιφερειακή ενότητα στις 28 Μαρτίου 2022

ΠΕΡΙΦΕΡΕΙΑΚΗ ΕΝΟΤΗΤΑ	ΚΡΟΥΣΜΑΤΑ	ΜΕΣΟΣ ΟΡΟΣ ΚΡΟΥΣΜΑΤΩΝ ΤΩΝ ΤΕΛΕΥΤΑΙΩΝ 7 ΗΜΕΡΩΝ		ΚΡΟΥΣΜΑΤΑ ΑΝΑ 100000 ΠΛΗΘΥΣΜΟ		ΠΕΡΙΦΕΡΕΙΑΚΗ ΕΝΟΤΗΤΑ	ΚΡΟΥΣΜΑΤΑ	ΜΕΣΟΣ ΟΡΟΣ ΚΡΟΥΣΜΑΤΩΝ ΤΩΝ ΤΕΛΕΥΤΑΙΩΝ 7 ΗΜΕΡΩΝ		ΚΡΟΥΣΜΑΤΑ ΑΝΑ 100000 ΠΛΗΘΥΣΜΟ	
		ΚΡΟΥΣΜΑΤΑ	ΠΛΗΘΥΣΜΟ	ΚΡΟΥΣΜΑΤΑ	ΠΛΗΘΥΣΜΟ			ΚΡΟΥΣΜΑΤΑ	ΠΛΗΘΥΣΜΟ	ΚΡΟΥΣΜΑΤΑ	ΠΛΗΘΥΣΜΟ
ΑΙΤΩΛΟΑΚΑΡΝΑΝΙΑΣ	543	369,29	257,59	ΚΟΡΙΝΘΙΑΣ	365	243,29	251,58				
ΑΝΑΤΟΛΙΚΗΣ ΑΤΤΙΚΗΣ	1328	905,86	264,36	ΚΩ	102	73,43	296,55				
ΑΝΔΡΟΥ	33	22,00	357,88	ΛΑΚΩΝΙΑΣ	317	213,71	355,63				
ΑΡΓΟΛΙΔΑΣ	270	166,71	278,22	ΛΑΡΙΣΣΑΣ	609	449,14	214,19				
ΑΡΚΑΔΙΑΣ	309	188,86	356,46	ΛΑΣΙΘΙΟΥ	277	171,14	367,47				
ΑΡΤΑΣ	123	74,14	181,21	ΛΕΣΒΟΥ	223	129,86	257,99				
ΑΧΑΪΑΣ	572	377,86	184,34	ΛΕΥΚΑΔΑΣ	70	47,86	295,45				
ΒΟΙΩΤΙΑΣ	281	190,43	238,3	ΛΗΜΝΟΥ	34	32,71	196,96				
ΒΟΡΕΙΟΥ ΤΟΜΕΑ ΑΘΗΝΩΝ	1883	1218,71	318,25	ΜΑΓΝΗΣΙΑΣ	419	316,14	220,51				
ΓΡΕΒΕΝΩΝ	80	46,43	251,91	ΜΕΣΣΗΝΙΑΣ	431	289,29	269,45				
ΔΡΑΜΑΣ	152	93,43	154,65	ΜΗΛΟΥ	17	12,29	171,16				
ΔΥΤΙΚΗΣ ΑΤΤΙΚΗΣ	297	220,14	184,56	ΜΥΚΟΝΟΥ	15	10,86	148,02				
ΔΥΤΙΚΟΥ ΤΟΜΕΑ ΑΘΗΝΩΝ	1200	762,29	245,06	ΝΑΞΟΥ	87	49,14	417,53				
ΕΒΡΟΥ	247	172,71	166,95	ΝΗΣΩΝ	205	130,57	274,61				
ΕΥΒΟΙΑΣ	595	354,86	282,24	ΝΟΤΙΟΥ ΤΟΜΕΑ ΑΘΗΝΩΝ	1281	841,86	241,78				
ΕΥΡΥΤΑΝΙΑΣ	36	28,29	179,27	ΞΑΝΘΗΣ	172	109,29	154,65				
ΖΑΚΥΝΘΟΥ	78	57,86	191,37	ΠΑΡΟΥ	60	40,86	401,98				
ΗΛΕΙΑΣ	351	217,29	220,34	ΠΕΙΡΑΪΩΣ	1176	751,14	261,92				
ΗΜΑΘΙΑΣ	331	193,00	235,4	ΠΕΛΛΑΣ	278	185,57	199,03				
ΗΡΑΚΛΕΙΟΥ	1077	729,86	352,55	ΠΕΡΙΪΑΣ	200	135,86	157,86				
ΘΑΣΟΥ	36	28,00	261,44	ΠΡΕΒΕΖΑΣ	130	89,00	226,12				
ΘΕΣΠΡΩΤΙΑΣ	79	57,86	181,25	ΡΕΘΥΜΝΟΥ	209	147,29	244,13				
ΘΕΣΣΑΛΟΝΙΚΗΣ	2634	1854,86	237,23	ΡΟΔΟΠΗΣ	140	83,43	124,96				
ΘΗΡΑΣ	100	66,00	529,58	ΡΟΔΟΥ	215	148,29	179,42				
ΙΩΑΝΝΙΝΩΝ	303	212,00	180,46	ΣΑΜΟΥ	69	42,14	209,24				
ΚΑΒΑΛΑΣ	248	155,00	198,53	ΣΕΡΡΩΝ	382	224,00	216,52				
ΚΑΛΥΜΝΟΥ	113	65,00	383,68	ΣΠΟΡΑΔΩΝ	38	29,71	275,4				
ΚΑΡΔΙΤΣΑΣ	236	153,57	207,85	ΣΥΡΟΥ	161	81,14	748,59				
ΚΑΡΠΑΘΟΥ	8	5,00	109,44	ΤΗΝΟΥ	32	23,86	370,54				
ΚΑΣΤΟΡΙΑΣ	108	57,71	214,62	ΤΡΙΚΑΛΩΝ	271	198,71	206,74				
ΚΕΑΣ - ΚΥΘΝΟΥ	4	5,00	102,28	ΦΘΙΩΤΙΔΑΣ	445	291,71	281,23				
ΚΕΝΤΡΙΚΟΥ ΤΟΜΕΑ ΑΘΗΝΩΝ	2688	1852,57	261,09	ΦΩΚΙΔΑΣ	113	73,29	219,78				
ΚΕΡΚΥΡΑΣ	291	188,57	278,81	ΦΩΚΙΔΑΣ	73	41,43	180,95				
ΚΕΦΑΛΛΗΝΙΑΣ	73	48,57	203,9	ΧΑΛΚΙΔΙΚΗΣ	197	147,14	186,01				
ΚΙΛΚΙΣ	154	95,71	191,5	ΧΑΝΙΩΝ	510	364,57	325,7				
ΚΟΖΑΝΗΣ	407	286,14	270,98	ΧΙΟΥ	162	106,71	307,55				
				ΥΠΟ ΔΙΕΡΕΥΝΗΣΗ	659						

<sup>3</sup> Η παρούσα κατανομή δύναται να τροποποιηθεί ανάλογα τα διαθέσιμα επιδημιολογικά δεδομένα, αναγράφονται μόνο οι ΠΕ με καταγεγραμμένα κρούσματα

**Δείγματα που έχουν ελεγχθεί:** Από την 1η Ιανουαρίου 2020 μέχρι σήμερα, στα εργαστήρια που διενεργούν ελέγχους για τον νέο κορωνοϊό (SARS-CoV-2) και που δηλώνουν συστηματικά το σύνολο των δειγμάτων που ελέγχουν, έχουν συνολικά ελεγχθεί **10.486.659** κλινικά δείγματα ενώ από Μονάδες Υγείας και Κλιμάκια του ΕΟΔΥ που διενεργούν ελέγχους Rapid Ag έχουν ελεγχθεί **62.565.340** δείγματα. Ο μέσος όρος του επταημέρου είναι **257.631** δειγματοληπτικοί έλεγχοι.

**Αυτοδιαγνωστικοί έλεγχοι (Self-tests):** Έως 27 Μαρτίου 2022, έχουν καταγραφεί ηλεκτρονικά **99.145.361** δηλώσεις αποτελέσματος αυτοδιαγνωστικού ελέγχου, ενώ **6.063.665** άτομα προσήλθαν για επανέλεγχο.

**Μαζικές Δειγματοληψίες ΕΟΔΥ:** Στις 27 Μαρτίου 2022, πραγματοποιήθηκαν 45 δράσεις δειγματοληπτικών ελέγχων από τις Κινητές Ομάδες Υγείας (ΚΟΜΥ) του ΕΟΔΥ, στις οποίες διενεργήθηκαν 15.942 έλεγχοι Rapid Ag και ανευρέθησαν 2.745 θετικά (17,22%).

**Διάγραμμα 5: Ελεγχθέντα δείγματα COVID-19, 28 Μαρτίου 2022**

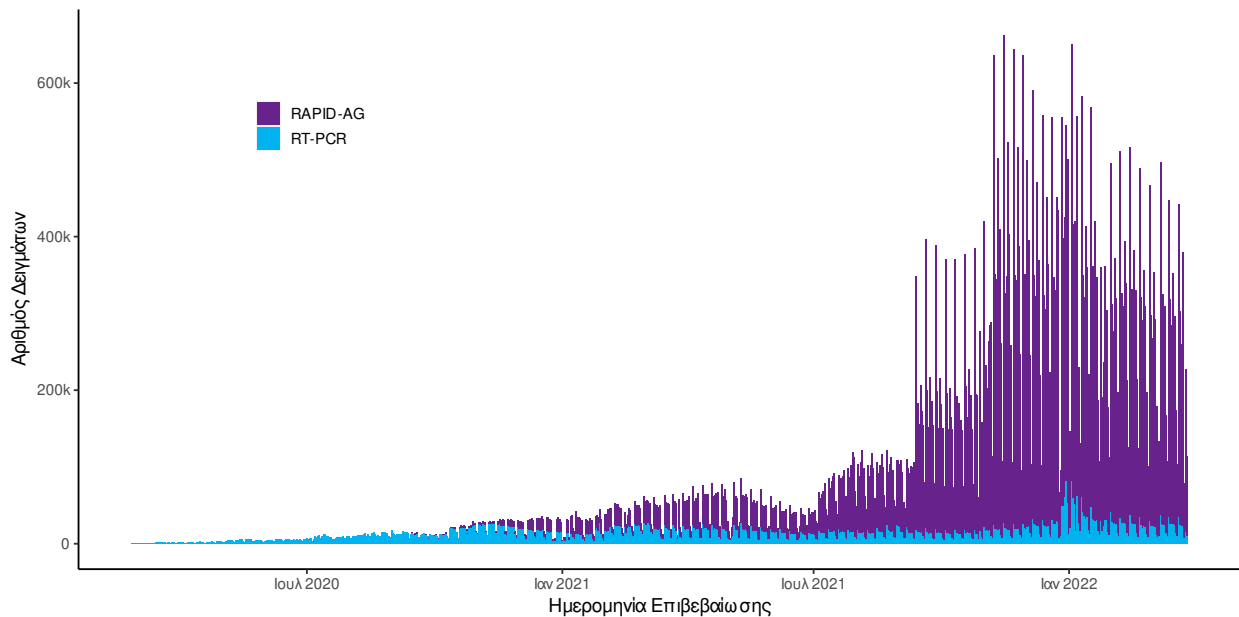

**Διάγραμμα 6: Ελεγχθέντα δείγματα αυτοδιαγνωστικών ελέγχων COVID-19, 28 Μαρτίου 2022**

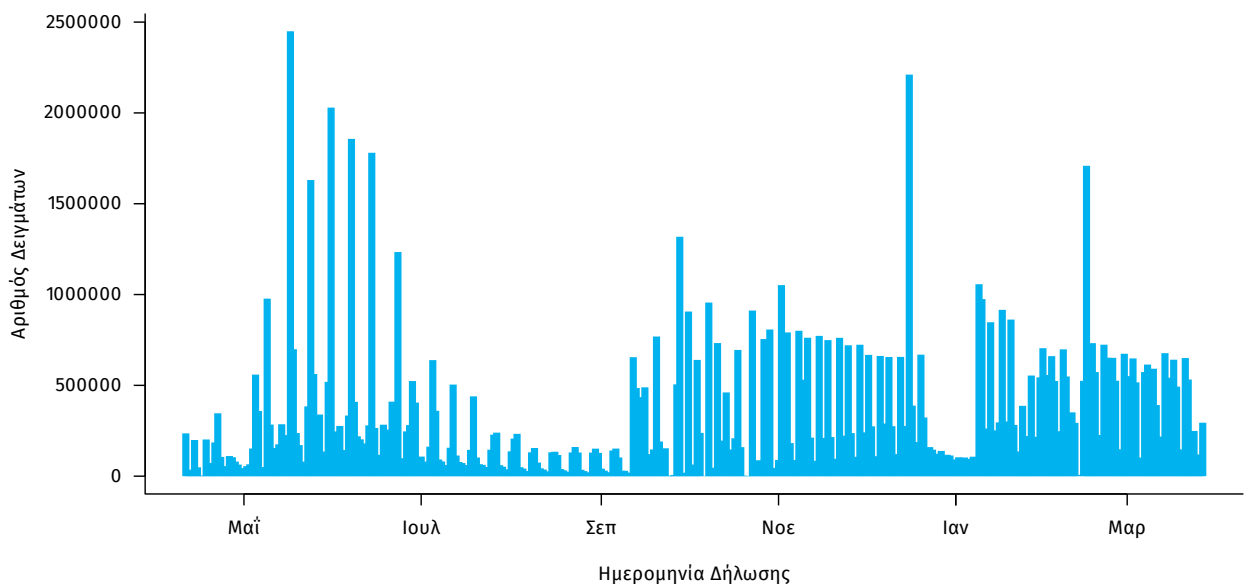

**Γεωγραφική διασπορά:** Ο χάρτης αποτυπώνει τη γεωγραφική κατανομή των κρουσμάτων COVID-19 των τελευταίων 14 ημερών ανά Περιφερειακή Ενότητα της χώρας, με βάση την δηλωθείσα διεύθυνση μόνιμης κατοικίας του ασθενούς, ή τη διεύθυνση προσωρινής διαμονής για τους τουρίστες και άλλους προσωρινά διαμένοντες στην Ελλάδα. Συμπεριλαμβάνονται τόσο κρούσματα με ιστορικό ταξιδιού (“εισαγόμενα”) όσο και κρούσματα με πιθανή εγχώρια μετάδοση.

**Διάγραμμα 7: Χάρτης επίπτωσης τελευταίων δεκατεσσάρων ημερών επιβεβαιωμένων κρουσμάτων COVID-19, 28 Μαρτίου 2022**  
Με βάση τον τόπο μόνιμης κατοικίας, ή προσωρινής διαμονής (για τους προσωρινά διαμένοντες)

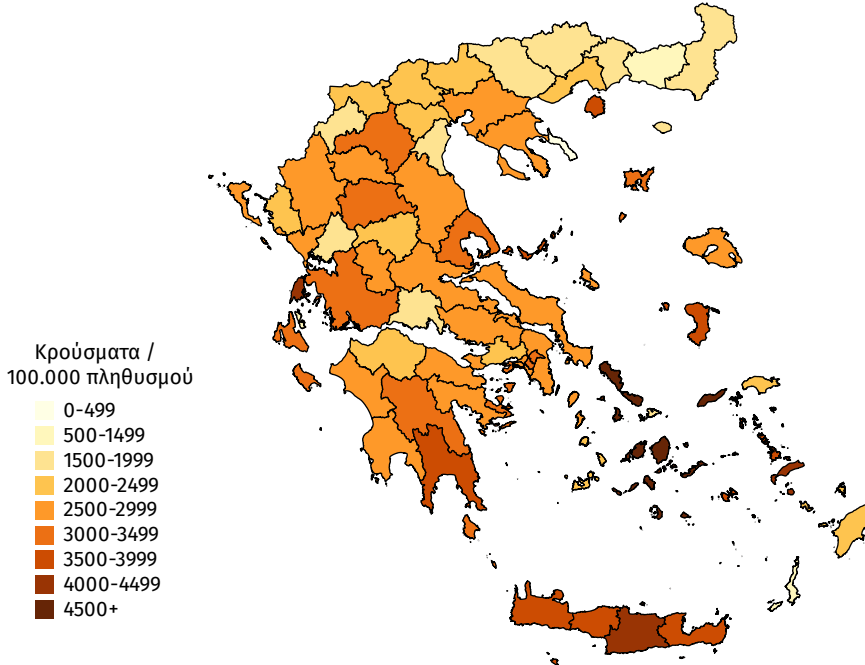

**Παράρτημα 1: Επιδημικές καμπύλες κρουσμάτων COVID-19 με βάση την δηλωθείσα διεύθυνση μόνιμης κατοικίας του κρούσματος ή τη διεύθυνση προσωρινής διαμονής για τους τουρίστες και άλλους προσωρινά διαμένοντες στην Ελλάδα. Συμπεριλαμβάνονται τόσο κρούσματα με ιστορικό ταξιδιού όσο και κρούσματα με πιθανή εγχώρια μετάδοση.**

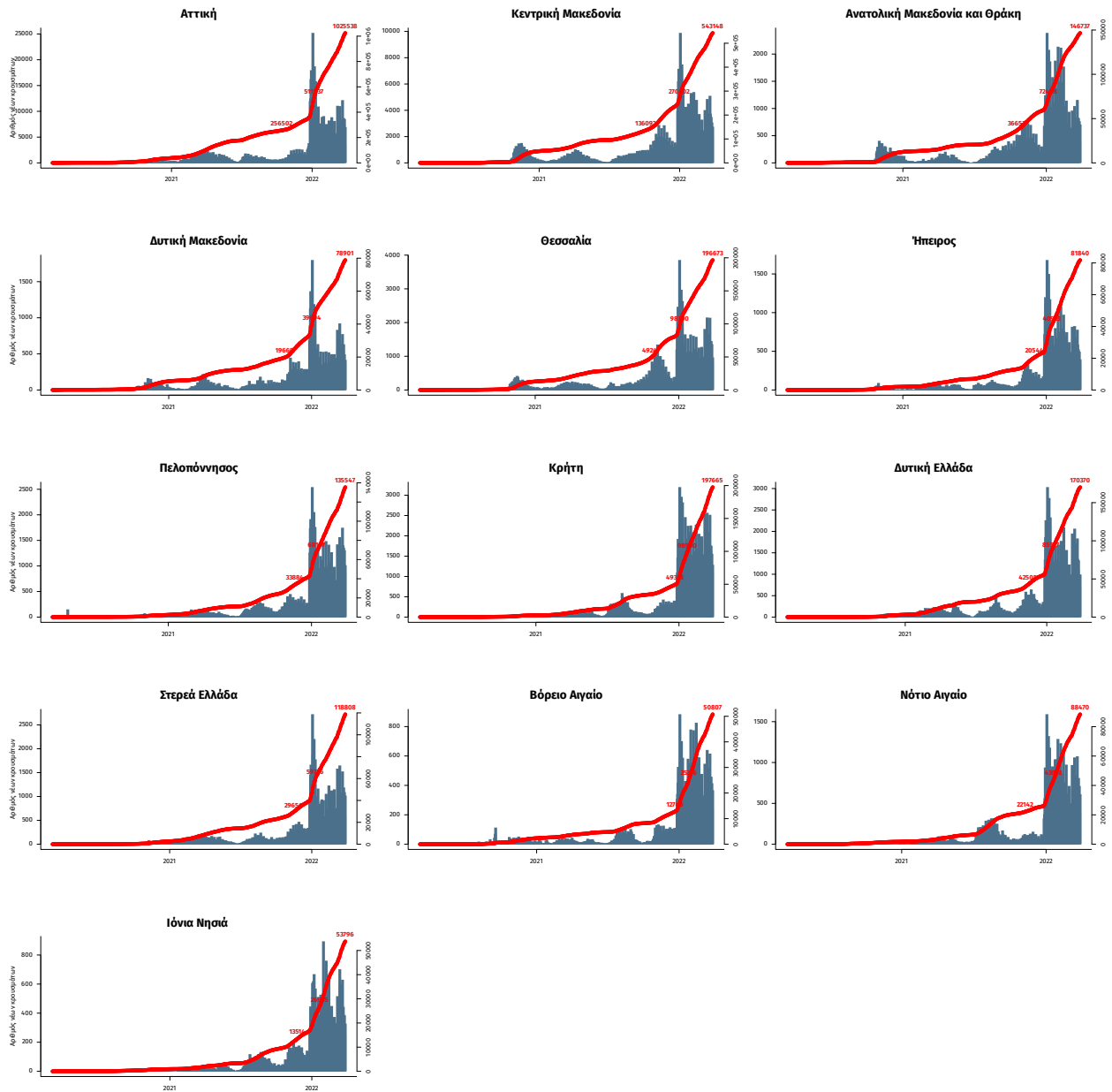

Σημ.: οι στήλες εκφράζουν τον αριθμό νέων κρουσμάτων με βάση την ημερομηνία λήψης εργαστηριακού δείγματος, και όχι με βάση την ημερομηνία ανακοίνωσης των κρουσμάτων.